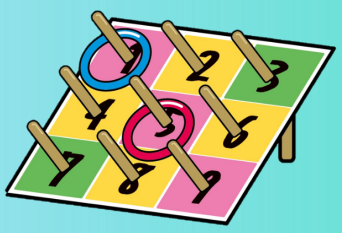

四倉ガーデン

入場無料!!

2024/9/7 SAT

颯サイクル敷地内にて開催！

11：00～20：00

レンタサイクル
無料体験!!

お1人様　1時間　17：00まで

【主催】四倉ガーデン実行委員会

【お問い合わせ】いわき市四倉町字東4丁目133-9
070-2317-8810 (担当 木村)

【後援】いわき市
(いわき市まち・未来創造支援事業補助金採択事業)

※悪天候時は中止または延期となる場合がございます
あらかじめご了承くださいませ

HAYATE CYCLE
颯サイクル